

1	---			
2	---			
3	---		183	---
4	---		183	---
5	---	12	183	---
6	---	12	183	---

---

---



1  
2  
3  
4

$$\begin{aligned}
 &= \frac{\text{当月工资薪金收入额}}{\text{工资薪金总额}} \times \frac{\text{当月境内支付工资薪金数额}}{\text{当月境内外工资薪金总额}} \times \frac{\text{当月工资薪金所属工作期间境内工作天数}}{\text{当月工资薪金所属工作期间公历天数}} \\
 &= \frac{35}{90+183} \times \frac{35}{90+183} \times \frac{35}{90+183} \\
 &= \frac{35}{273} \times \frac{35}{273} \times \frac{35}{273}
 \end{aligned}$$

35

$$\begin{aligned}
 \text{当月工资薪金收入额} &= \text{工资薪金总额} \times \frac{\text{当月境内支付工资薪金数额}}{\text{当月境内外工资薪金总额}} \times \frac{\text{当月工资薪金所属工作期间境内工作天数}}{\text{当月工资薪金所属工作期间公历天数}} \\
 &= (90 + 183) \times \frac{35}{90 + 183} \times \frac{35}{90 + 183} \\
 &= 273 \times \frac{35}{273} \times \frac{35}{273} \\
 &= 35 \times \frac{35}{273}
 \end{aligned}$$

$$\begin{aligned}
 \text{当月工资薪金收入额} &= \text{工资薪金总额} \times \frac{\text{当月工资薪金所属工作期间境内工作天数}}{\text{当月工资薪金所属工作期间公历天数}} \\
 &= (90 + 183) \times \frac{183}{90 + 183} \\
 &= 273 \times \frac{183}{273} \\
 &= 183
 \end{aligned}$$

+ +  
35

1 1-

--

90 183  
 35 183 90 183  
 90 183 35 183  
 35 90 90 +  
 35  
 183  
 183

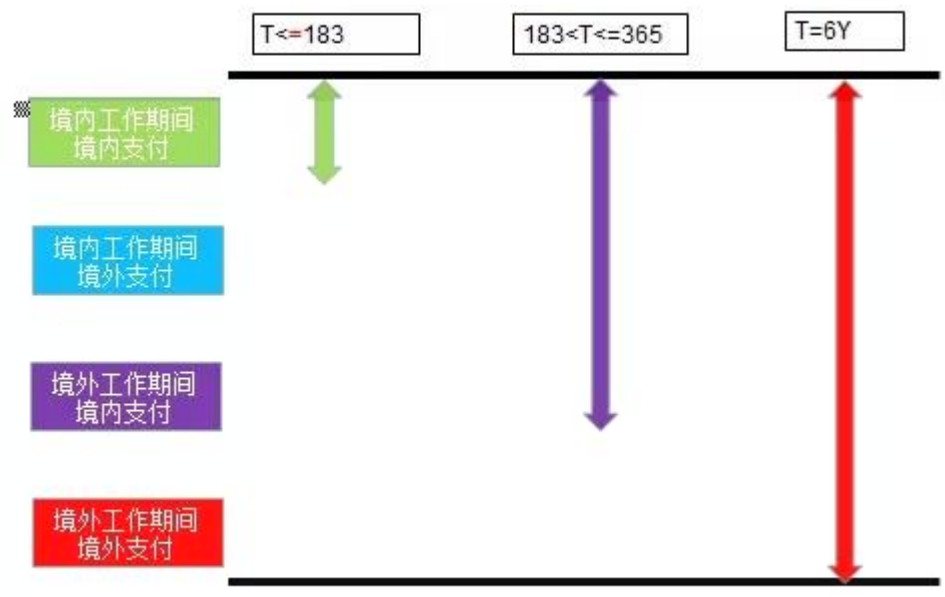

35 183  
 90 183 183  
 183 183 <=183 183 >=183  
 183

=183

>183

" "



1

183

" "

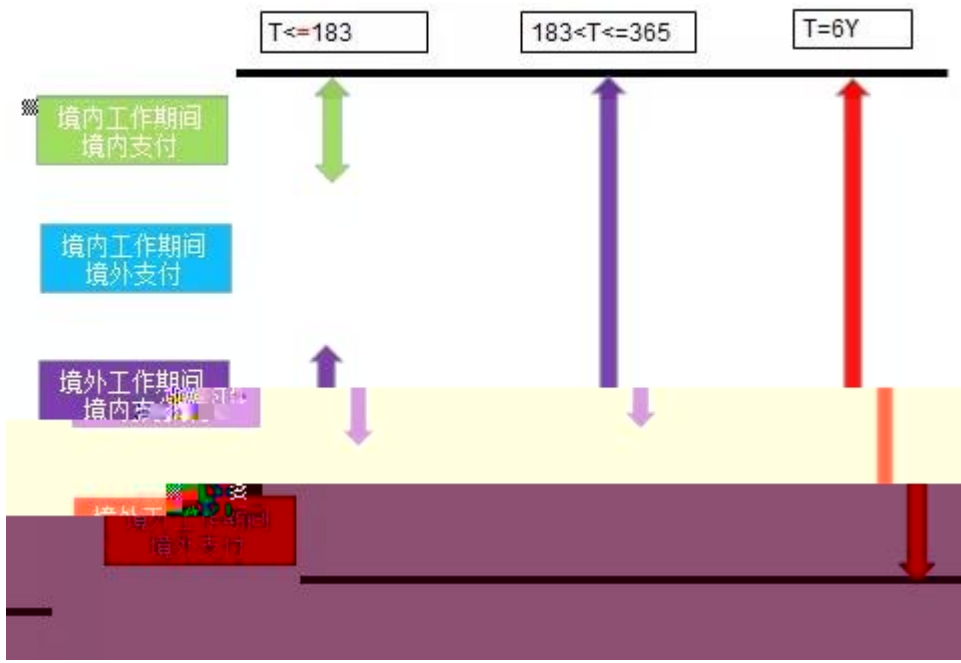

+

2

183

" "

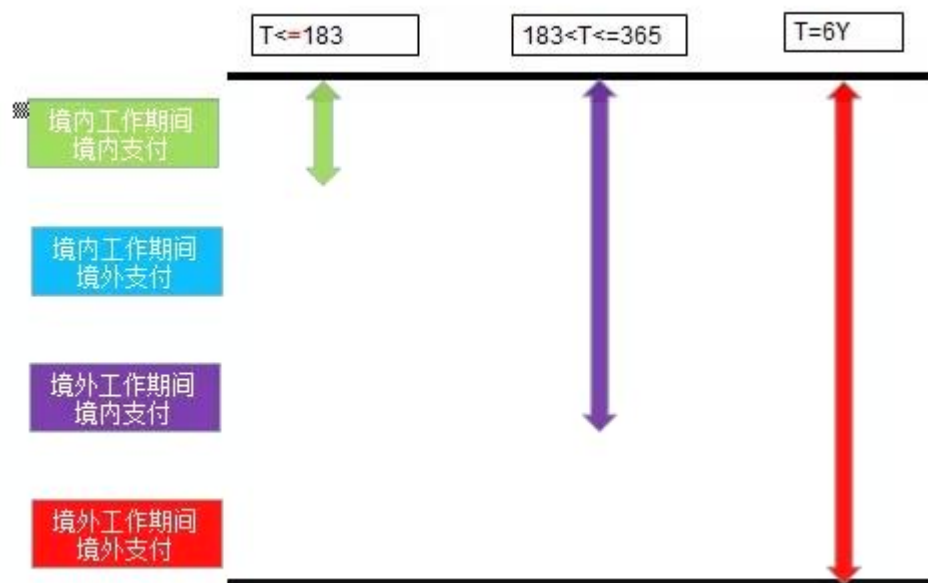

[2004]97

183      12  
/

010-57961169



2019      14

2019      4      1

2019      39

2019      15

39

- 1.
- 2.

$$= \quad + \quad \div \quad 1+9\%$$

4  
39

5  
39

6  
1

1.

2.

3.

2

2016 36

3  
39

**登机牌 BOARDING PASS 登机牌**

PASS		BOARDING	
航班 FLIGHT	日期 DATE	航位 CLASS	序号 SERIAL NO.
目的地 TO	始发地 FROM	登机口 GATE	登机时间 BDT
姓名 NAME	身份识别 ID NO.	票号 TKT NO.	目的地
票价 FARE	座位号 SEAT NO.		座位号/登机
登机口于起飞前10分钟关闭 GATES CLOSE 10 MINUTES BEFORE DEPARTURE TIME			

4

+



5

CNY  
CN  
YQ

+ ÷ 1+9% × 9%

国家税务总局监制 航空运输电子客票行程单 印刷序号: 0000001234

PRINTED UNDER THE SUPERVISION OF AAT FOR AIR TRANSPORTATION SERIAL NUMBER 0000001234

旅客姓名 PASSENGER NAME 山口山 有效身份证件号码 ID NO. 123456789123456789 备注 (NOTES/RESTRICTIONS/CATION) 不得签转、更改

承运人 CARRIER	航班号 FLIGHT	座位等级 CLASS	日期 DATE	时间 TIME	客票段别/客票类别 FARE BASIS	客票生效日期 START DATE	有效截止日期 VALID UNTIL	舱位等级 ALLOC
自 FROM 北京PEK	CZ 3101	H	01MAR	1310	YZZ75			20K
至 TO 广州CAN	CZ 3686		01MAR	2250				20K
至 TO 上海SHA	VOID							
至 TO VOID								
票面 FARE CNY 2700.00	机场建设费 ANNOT TAX CNY 150.00CN	燃油附加费 FUEL SURCHARGE CNY 120.00YQ	其他税费 OTHER TAX	合计 TOTAL CNY 2970.00				
电子客票号码 E-TICKET NO. 784-1234567890	舱位码 CX 1234	连接符位 CONNECTION FLY	784-1234567890/91	保险费 INSURANCE				
销售单位代号 AGENT CODE 00881234	填开单位 (盖章) ISSUED BY	填开日期 ISSUED DATE 01MAR						

查询网址: WWW.ETICKET.COM

6 OPEN

"OK"

OPEN

OPEN

OPEN

OPEN

"OPEN"

"OK"

航空运输电子客票行程单 印刷序号: 1100219641 3

ITINERARY RECEIPT OF E-TICKET FOR AIR TRANSPORTATION SERIAL NUMBER 1100219641 3

旅客姓名 PASSENGER NAME 山口山 有效身份证件号码 ID NO. 123456789123456789 备注 (NOTES/RESTRICTIONS/CATION) 不得签转、更改

承运人 CARRIER	航班号 FLIGHT	座位等级 CLASS	日期 DATE	时间 TIME	客票段别/客票类别 FARE BASIS	客票生效日期 START DATE	有效截止日期 VALID UNTIL	舱位等级 ALLOC
自 FROM 北京PEK	OPEN							20K
至 TO 广州CAN	VOID							
至 TO 上海SHA	VOID							
票面 FARE CNY 120.00	机场建设费 ANNOT TAX CNY 100.00	燃油附加费 FUEL SURCHARGE CNY 424.00	其他税费 OTHER TAX	合计 TOTAL CNY 644.00				
电子客票号码 E-TICKET NO. 784-1234567890	舱位码 CA1226	连接符位 CONNECTION FLY	784-1234567890/91	保险费 INSURANCE XXX				
销售单位代号 AGENT CODE SHA256	填开单位 (盖章) ISSUED BY	填开日期 ISSUED DATE 2012-07-23						

查询网址: WWW.ETICKET.COM

航空运输电子客票行程单 印刷序号: 1100219642 4

ITINERARY RECEIPT OF E-TICKET FOR AIR TRANSPORTATION SERIAL NUMBER 1100219642 4

旅客姓名 PASSENGER NAME 山口山 有效身份证件号码 ID NO. 123456789123456789 备注 (NOTES/RESTRICTIONS/CATION) 不得签转、更改

承运人 CARRIER	航班号 FLIGHT	座位等级 CLASS	日期 DATE	时间 TIME	客票段别/客票类别 FARE BASIS	客票生效日期 START DATE	有效截止日期 VALID UNTIL	舱位等级 ALLOC
自 FROM 北京PEK	OPEN							20K
至 TO 广州CAN	VOID							
至 TO 上海SHA	VOID							
票面 FARE CNY 600.00	机场建设费 ANNOT TAX CNY 50.00	燃油附加费 FUEL SURCHARGE CNY 724.00	其他税费 OTHER TAX	合计 TOTAL CNY 1374.00				
电子客票号码 E-TICKET NO. 784-1234567890	舱位码 CA1226	连接符位 CONNECTION FLY	784-1234567890/91	保险费 INSURANCE XXX				
销售单位代号 AGENT CODE SHA256	填开单位 (盖章) ISSUED BY	填开日期 ISSUED DATE 2012-07-23						

查询网址: WWW.ETICKET.COM

7

6% \*\*\*

**北京增值税普通发票** No. [redacted]

开票日期: 2017年03月01日

开票方: [redacted]  
 名称: [redacted]  
 纳税人识别号: [redacted]  
 地址、电话: [redacted]  
 开户行及账号: [redacted]

货物或应税劳务、服务名称	规格型号	单位	数量	单价	金额	税率	税额
旅游服务			1	42106.35	42106.35	***	3.19
合 计					¥42106.35		¥3.19

价税合计(大写) 肆万贰仟壹佰零玖元伍角肆分 (小写) ¥42109.54

备注: 100.00, 代收住宿费

销售方: [redacted] 国际旅行社有限责任公司  
 名称: [redacted]  
 纳税人识别号: [redacted]  
 地址、电话: [redacted]  
 开户行及账号: [redacted]

收款人: [redacted] 复核: [redacted] 开票人: [redacted] 销售方:(章) [redacted]

北京增值税普通发票 第二联 发票联 购买方记账凭证

7

沈阳铁路局

**E N° 0000109**

退票报销凭证

**退票费人民币贰元整**

站经办人.....印

年 月 日

(无经办人名章无效)

沈阳铁路局

**D N° 094844**

退票报销凭证

**退票费人民币贰元整**

站经办人.....印

年 月 日

(无经办人名章无效)

沈阳铁路局

**E N° 0000108**

退票报销凭证

**退票费人民币贰元整**

站经办人.....印

年 月 日

沈阳铁路局

**E N° 0000108**

退票报销凭证

**退票费人民币贰元整**

站经办人.....印

年 月 日



8

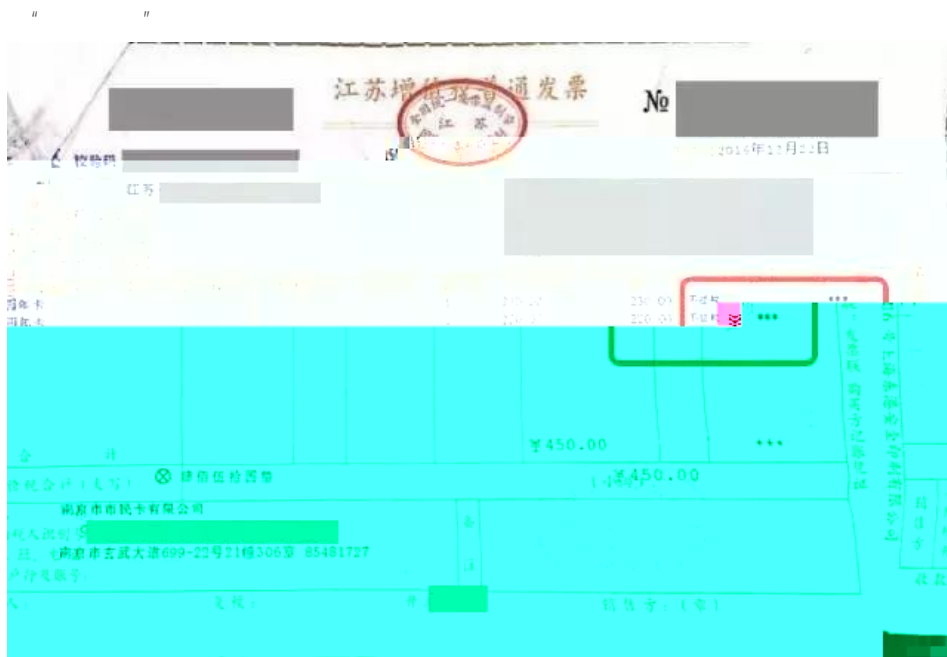

9

10

8b " "

增值税纳税申报表附列资料（二）

（本期进项税额明细）

税款所属时间：年 月 日至 年 月 日

纳税人名称：（公章）

金额单位：元至角分

一、申报抵扣的进项税额				
项目	档次	份数	金额	税额
（一）认证相符的增值税专用发票	1=2+3			
其中：本期认证相符且本期申报抵扣	2			
前期认证相符且本期申报抵扣	3			
（二）其他扣税凭证	4=5+6+7+8a+8b			
其中：海关进口增值税专用缴款书	5			
农产品收购发票或者销售发票	6			
代扣代缴税收缴款凭证	7		--	
加计扣除农产品进项税额	8a	--	--	
其他	8b			
（三）本期用于购建不动产的扣税凭证	9			
（四）本期用于抵扣的航空运输服务扣税凭证	10			
（五）外贸企业进项税额抵扣证明	11	--	--	
当期申报抵扣进项税额合计	12=1+4+11			

10 "

1

4

" " " " 0

1

39

2

/

010-57961169

1

" "

2

" "

" "

" "

" "

3

" "

" "



2018 3 28

2018 3

" "

2018 11

2019

1

2019 2

2019 3

24 --

2019 8



2019 3 15

<

>

99

25

1.

2018 27

2018 47

2017 12 4

<

> 6

90

2.

11

1

3.

" " 2  
" "

2

" "

" "

"

"

"

4.

"

"

5.

2019年3月28日

3 15

m



2. " " " "

3.

4.

1. ( )

2. ( 105 )

3. 2 50%

5.

6.

1.

2.

2 500

7.

1.

2.

3000 200 30%

3. 5 60

4. 2

5.

20%

8.

2  
2 24

1.

24

2.

2 24 2

9.

2  
2





5.

12366

4 1

6. 2019 4 1

12366

4 1

16% 10%

4 1

13% 9%

691

"

( )

( \

;

50

"

12

180

2016 36

"

"

39 ) ( 2019

13%; 10% ( 9% 16%

10% 10% 9% 13% 10%

10% 16% 16% 9% 2019 14 )

( 16% 10% ;

2019 4 1



~

< > ( 37 )

2019 8 ) (

?

( 2019 9 )

2019

?

(

2015 84 )

?

<

>

(

2018 28 )

( )

(

)

( )

( )

( )

( )

( )



1. 2019 4 ?

2019 4 1

2

2. 2019 4 ?

2019 4

3. 2019 4

?

= (      ÷      ×      ) × 100%







8.

2019 4 1

2019 4 1

2019 4 1

9.

2019 6 1

10.

"

"

11.

"

"

"

" " " " " " "

12.

2019 6 1

2019 13

2019 5 1  
2019 5 1  
18 23

1%

2020 4 30

2020 4 30

20%

24

50%

60% 300%

2020

2019

3.5%

"

"

2019



2019 17

1

183

2019 5 1  
2016 40

2018 31

1

2

1. \_\_\_\_\_

2. \_\_\_\_\_

2019 4 1



2019 44

3 27

5 31

4 30 6 3

2019 3 29

2019

2019 16

2019

2019

2019

2019

2020

12

2019

2019

2019

(

2019

2020

12

2018

2019

2018

(

2019

2019

2019

2019 10 1

2015 30

2015 30

1. \_\_\_\_\_ 2019
2. \_\_\_\_\_ 2019
3. \_\_\_\_\_
4. \_\_\_\_\_
5. \_\_\_\_\_
6. \_\_\_\_\_
7. \_\_\_\_\_
8. \_\_\_\_\_ 2019

